

**MANUALE AGGIORNAMENTO
POSTAONLINEDESK DALLA
VERSIONE 5.5 O 6.0 ALLA 6.1
QUICK GUIDE**

EDIZIONE OTTOBRE 2017

INDICE

1 PREMESSA	3
2 OPERAZIONI PRELIMINARI	4
3 PROCEDURA DI AGGIORNAMENTO	5
3.1 AGGIORNAMENTO SERVER	6
3.2 AGGIORNAMENTO CLIENT	8
3.3 VERIFICA INSTALLAZIONE	10

FIGURE

Figura 1 - Estrazione dei files	4
Figura 2 - Selezione componente	5
Figura 3 – Scelta cartella della Precedente Installazione Server	6
Figura 4 - Esecuzione Aggiornamento Server	6
Figura 5 – Avviso di Backup	7
Figura 6 – Aggiornamento DLL	7
Figura 7 – Fine Aggiornamento DLL	7
Figura 8 – Fine Aggiornamento Server	8
Figura 9 – Fine Aggiornamento Server	8
Figura 10 – Esecuzione Aggiornamento Client	9
Figura 11 - Chiusura Aggiornamento Client	9
Figura 12 - Verifica Installazione	10

1 PREMESSA

Il presente manuale descrive l'installazione dell'aggiornamento al programma **DeskOnline 6.1**, (denominato anche **Rol SC 5.5**), dalle versioni 5.5 o 6.0 alla versione 6.1.

Questo setup non aggiorna versioni precedenti alla 5.5.

Il prodotto può essere aggiornato, attraverso l'apposito file di setup, dalla macchina dove è presente la componente:

- ☐ server della versione precedente
- ☐ client della versione precedente

L'aggiornamento non reinstalla la stampante PDF995, in quanto non necessario perché già presente sul client.

I passaggi dell'installazione vengono riassunti nella tabella sotto riportata.

PROFILO	PASSAGGI
Ho la vecchia versione 5.5 o 6.0 già installata sulla macchina e la voglio aggiornare alla ver 6.1.	E' necessario scaricare dal sito il file: "Aggiornamento Desk5560To61.exe"
Sulla macchina, ho una vecchia versione installata (1.x/4.x) , anteriore alla 5.5	Scaricare dal sito la versione completa dell'installazione: "SetupDeskOnline61"

2 OPERAZIONI PRELIMINARI

L'operazione preliminare all'installazione consiste nel:

- ☐ Essere sicuri di essere Amministratori del sistema su cui si sta facendo l'aggiornamento (sia su Server che su Client). Eventualmente per una verifica, provare a copiare e poi ad eliminare un file nella cartella **C:\Programmi\RolSC Server\Bin**
- ☐ Spegnere tutti i servizi degli applicativi di ROLSC sia sul server che su tutti i client installati
- ☐ Chiudere tutti le applicazioni aperte sul sistema dove si vuole fare l'aggiornamento
- ☐ Creare una nuova cartella sul vostro computer.
- ☐ Nella stessa cartella creata, copiare i file del Database, “**ROLSC.FDB**” e se esiste, copiare anche il file “**ROLBK.FDB**” prendendoli dalla cartella “**C:\Programmi\RolSC Server\Data**” o nella cartella dove è stata effettuata l'installazione precedente
- ☐ Copiare nella nuova cartella il file “**AggiornamentoDesk5560To61.exe**”
- ☐ Eseguire un doppio click sul file “**AggiornamentoDesk5560To61.exe**”



Figura 1 - Estrazione dei files

Spiegazione: Questa schermata mostra l'avanzamento della estrazione dei files.

Istruzioni: Attendere che la barra di avanzamento della installazione sia completata.

3 PROCEDURA DI AGGIORNAMENTO

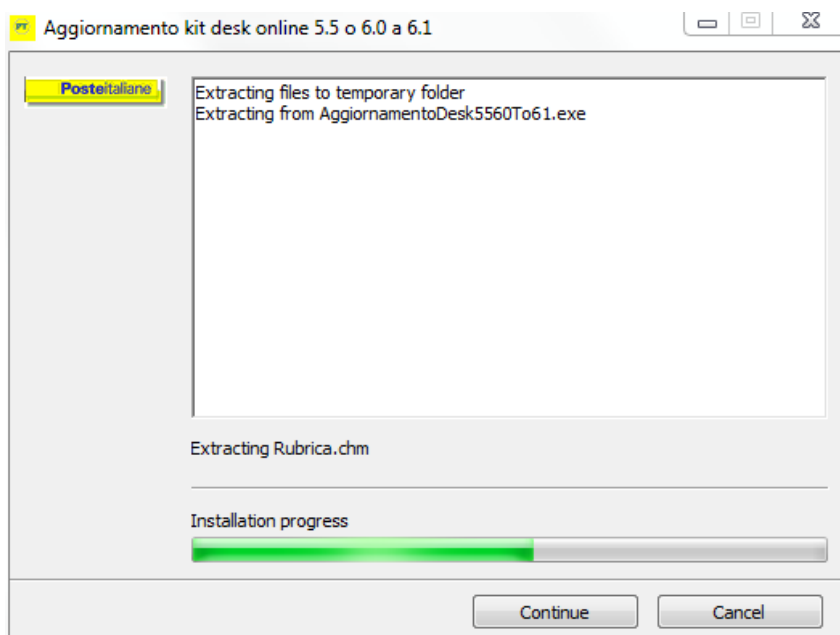
Per aggiornare la versione del programma DeskOnLine è necessario selezionare il tipo di oggetto su cui si intende operare (componente server o componente client) e la release che si intende aggiornare.



Figura 2 - Seleziona componente

Spiegazione: Questa schermata serve per selezionare da quale versione si desidera fare l'aggiornamento e che tipologia di installazione si deve fare.

Istruzioni: Selezionare:

- Origine: scegliere la versione installata
- Tipo di aggiornamento se si è sul sistema Server o Client

3.1 AGGIORNAMENTO SERVER



Figura 3 – Scelta cartella della Precedente Installazione Server

Selezionare attraverso l'apposito pulsante la cartella contenente la vecchia installazione.

Se il percorso è corretto, si accenderà il pulsante “Esegui aggiornamento” come da figura sottostante.

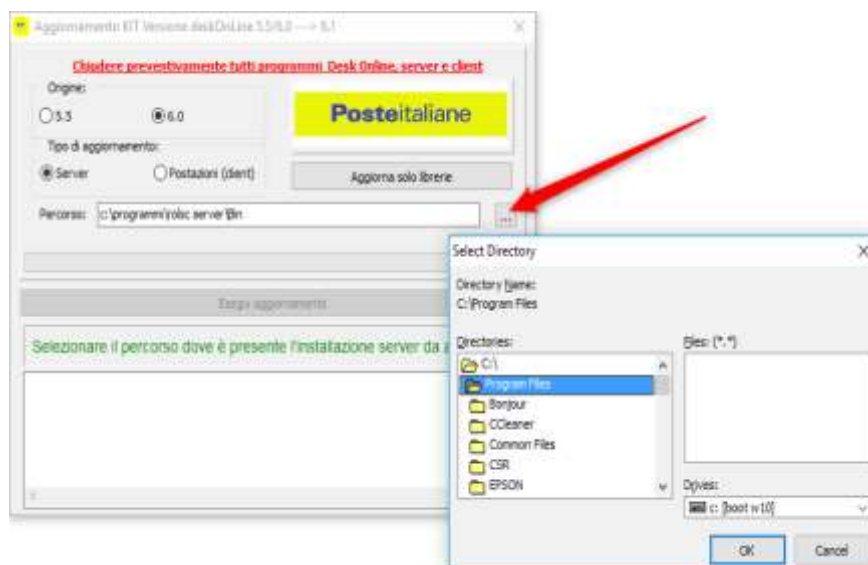

Figura 4 - Esecuzione Aggiornamento Server

Premere esegui aggiornamento.

NOTA: Il tasto “*Aggiorna solo Librerie*” serve nel caso si vogliano installare le DLL della vecchia versione.

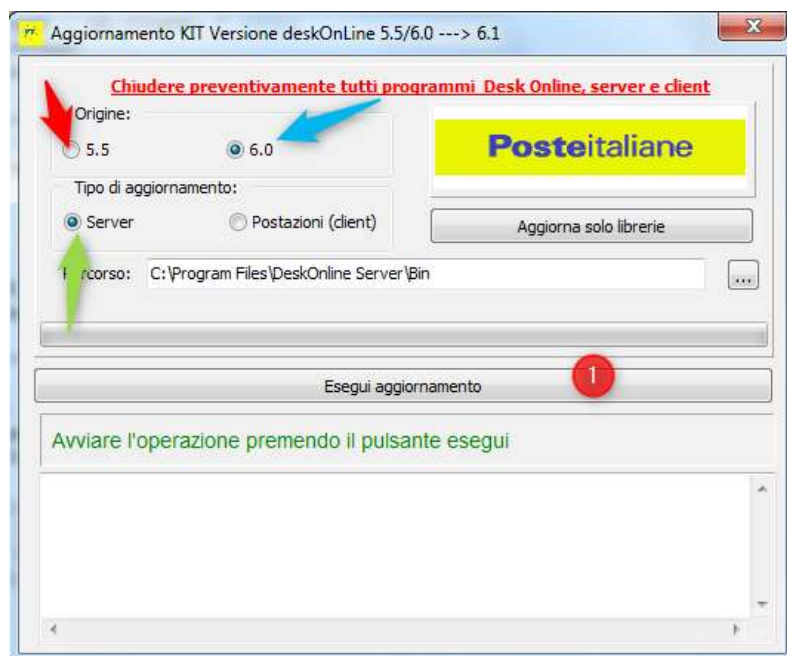

Figura 5 – Avviso di Backup

Questo Avviso in figura 5 è un promemoria che vi ricorda che prima di andare avanti è necessario avere fatto una copia del Database “Rolsc.fdb”

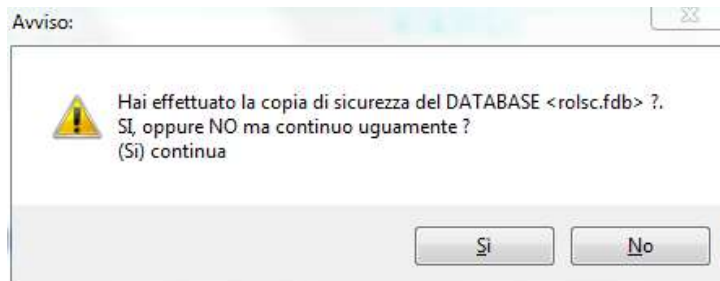

Figura 6 – Aggiornamento DLL

Premere Avanti



Figura 7 – Fine Aggiornamento DLL

Click su Fine

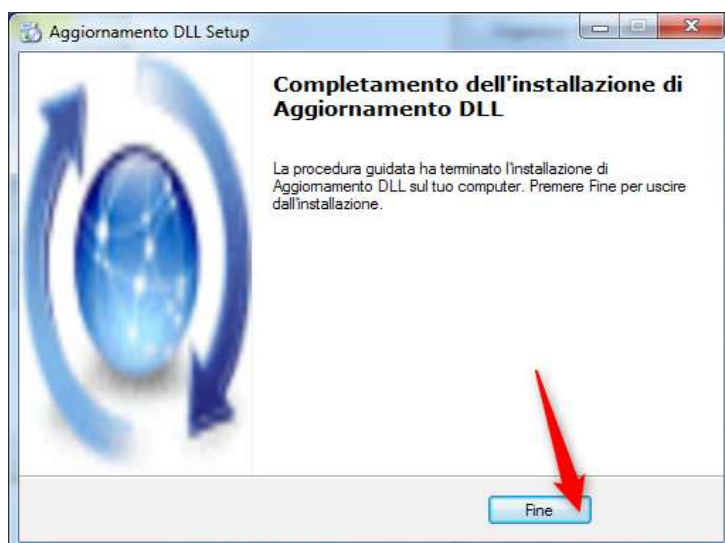

Figura 8 – Fine Aggiornamento Server

Il server è aggiornato.

3.2 AGGIORNAMENTO CLIENT

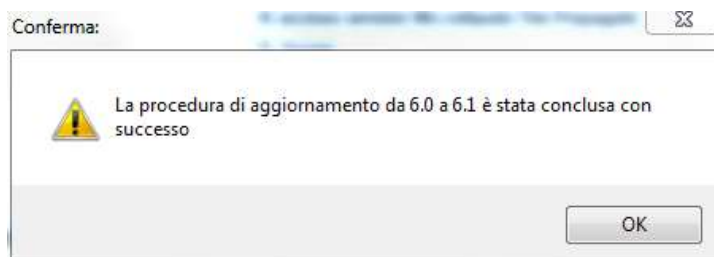

Figura 9 – Fine Aggiornamento Server



Figura 10 – Esecuzione Aggiornamento Client

Selezionare attraverso l'apposito pulsante la cartella contenente la vecchia installazione.

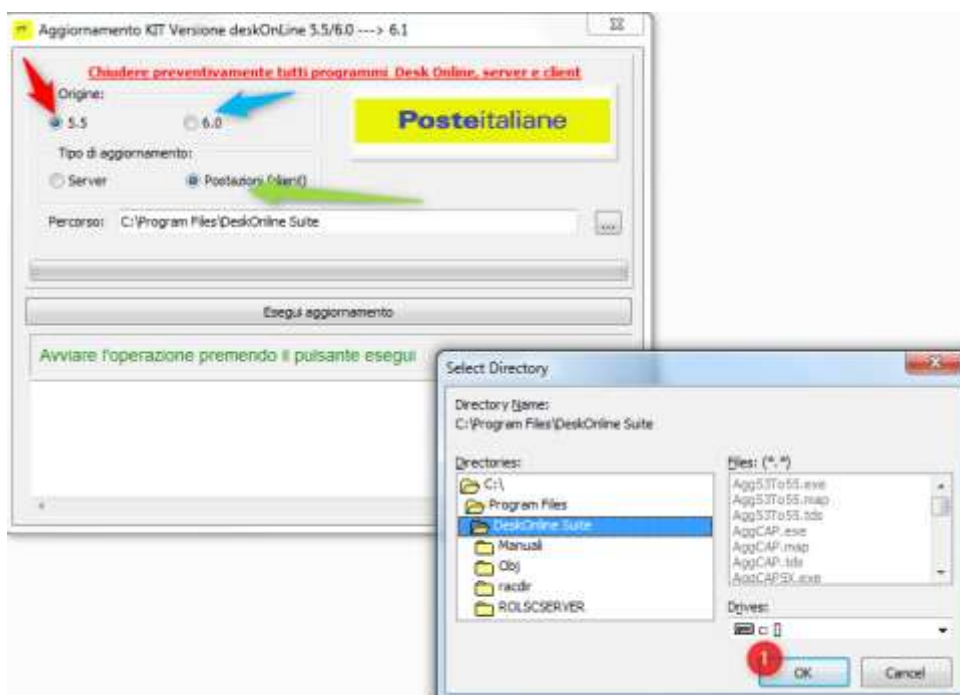
Se il percorso è corretto, si accenderà il pulsante “Esegui aggiornamento”.

Premere “Esegui aggiornamento”.

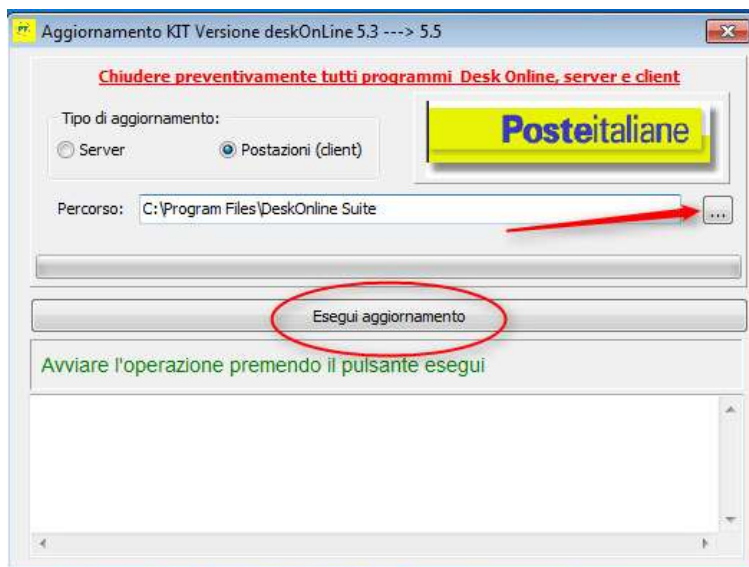

Figura 11 - Chiusura Aggiornamento Client

Chiudere l'applicazione

La procedura d'installazione è terminata.

3.3 VERIFICA INSTALLAZIONE

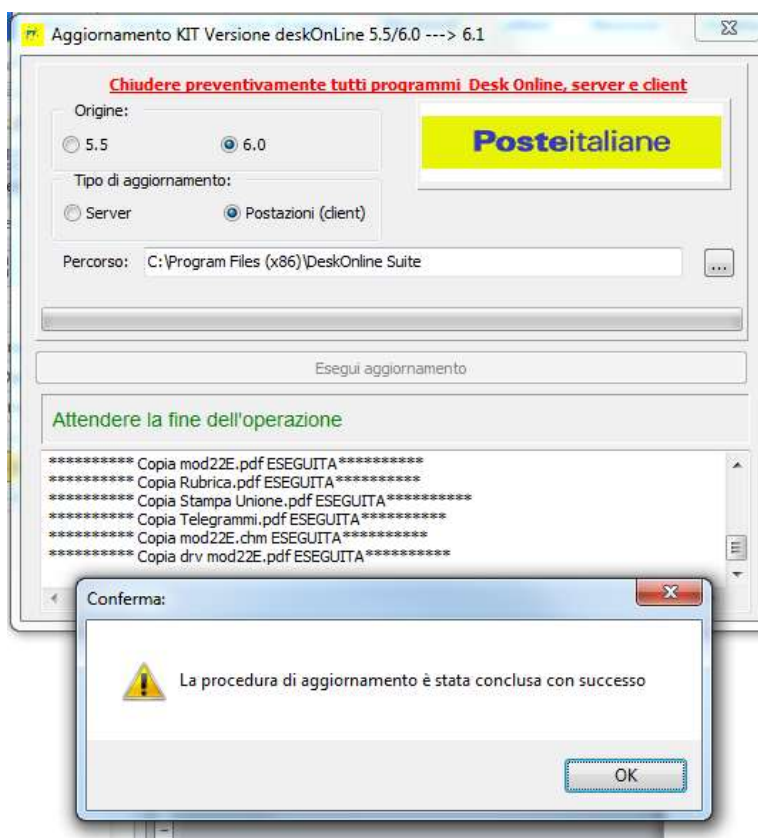
Per verificare che l'installazione è andata a buon fine, eseguire:

" "C:\Programmi\DeskOnline Server\Bin\RoISCServiziPT.exe"

e controllare che la versione sopra il menu indichi ver. 6.1.0.75 come indicato in figura 12

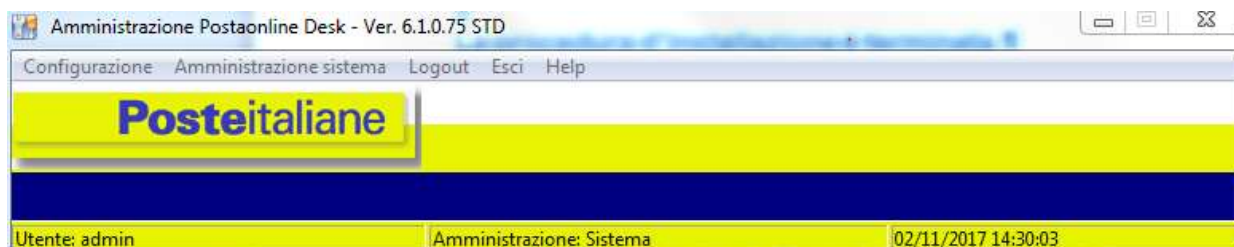

Figura 12 - Verifica Installazione